

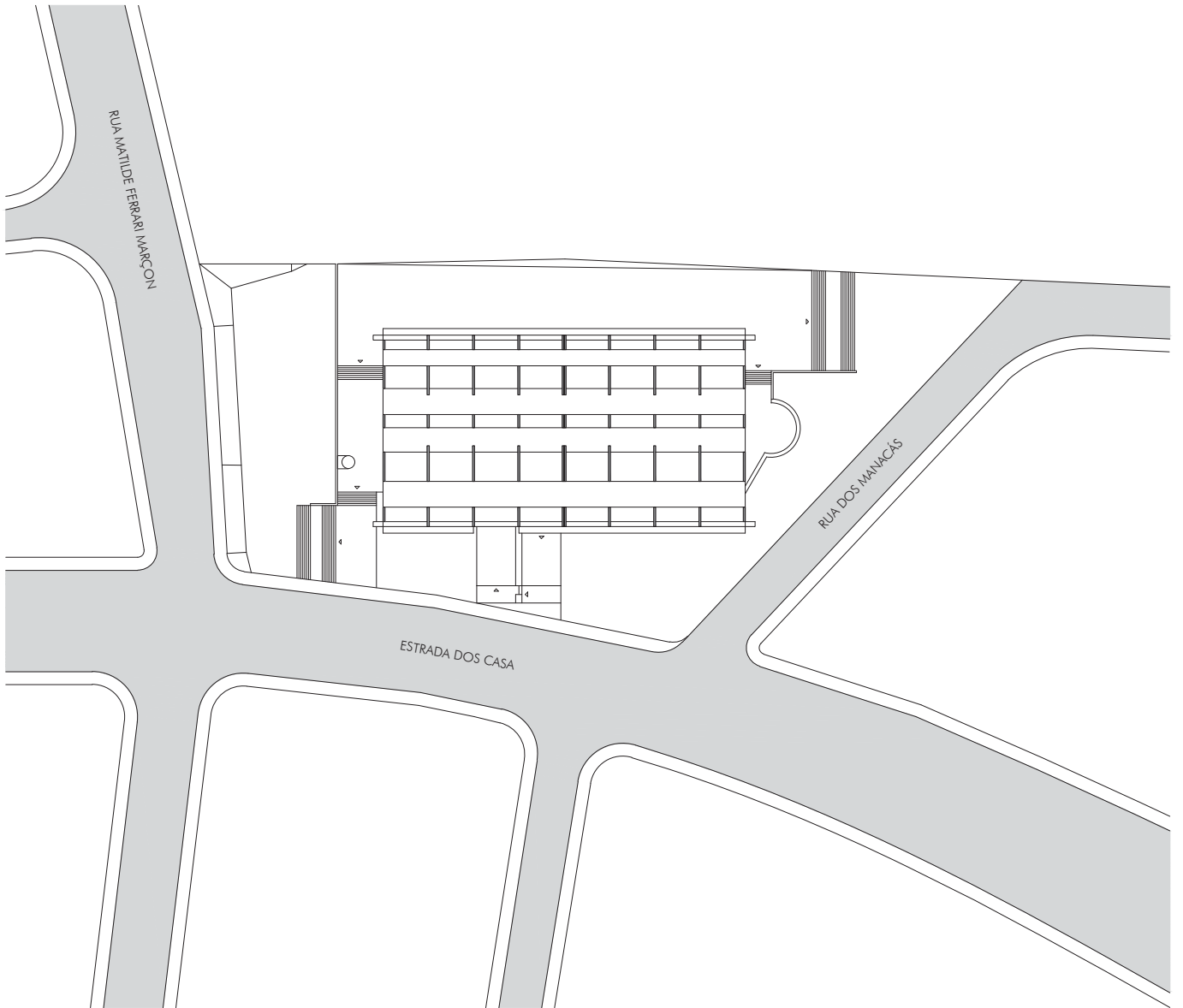

Fuente: Archivo Arquitecto Decio Tozzi.

ESCOLA JARDIM IPE, 1965
São Paulo, Brasil
Autor: Decio Tozzi



ESC 1/1000

EMPLAZAMIENTO





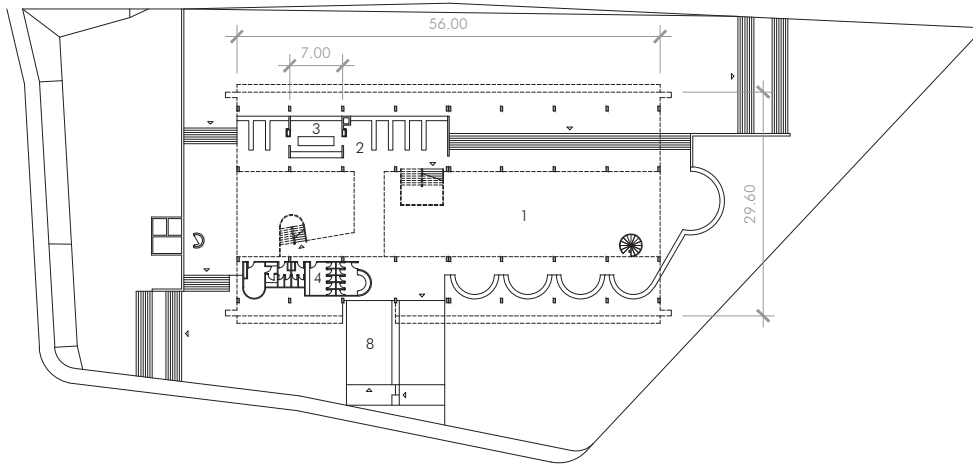

PLANTA INFERIOR

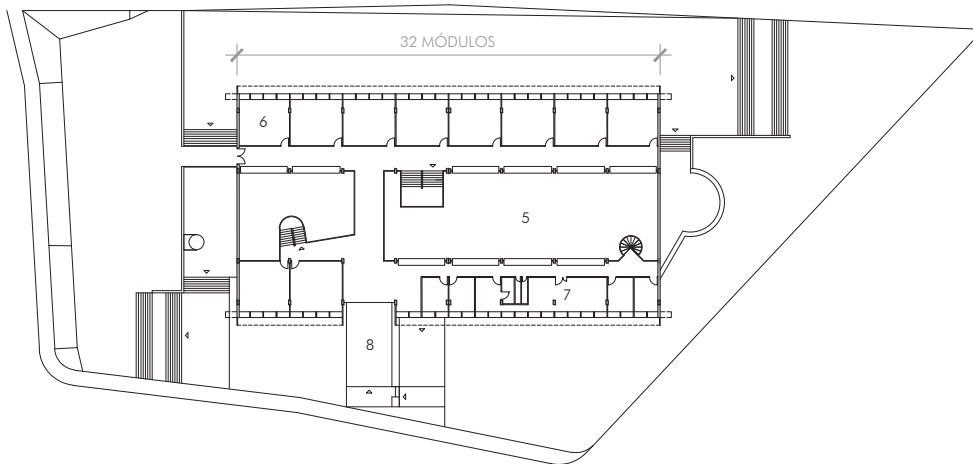

PLANTA SUPERIOR

ESC 1/1000



1 PATIO CENTRAL
2 COMEDOR
3 COCINA
4 ASEOS

5 VACIO
6 AULAS
7 ADMINISTRACIÓN
8 RAMPA DE ACCESO

1 MÓDULO = 175 cm



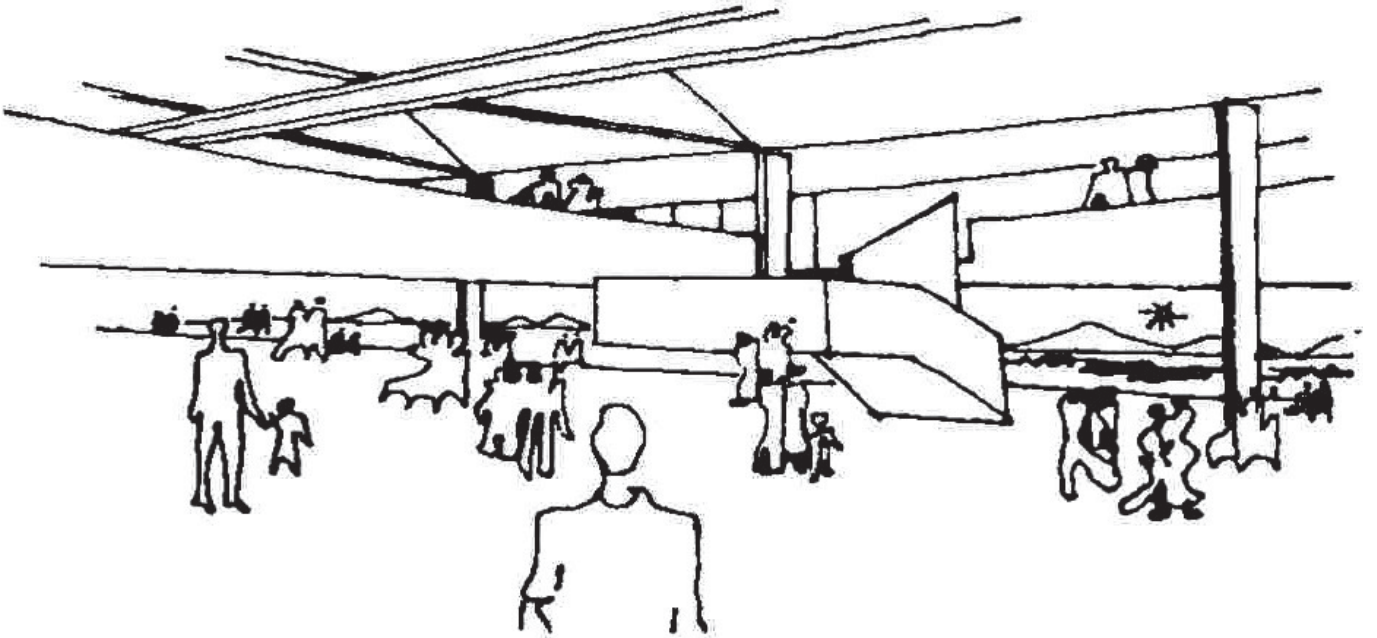

Espacio central, dibujo de proyecto. Fuente: Archivo Arquitecto Decio Tozzi.



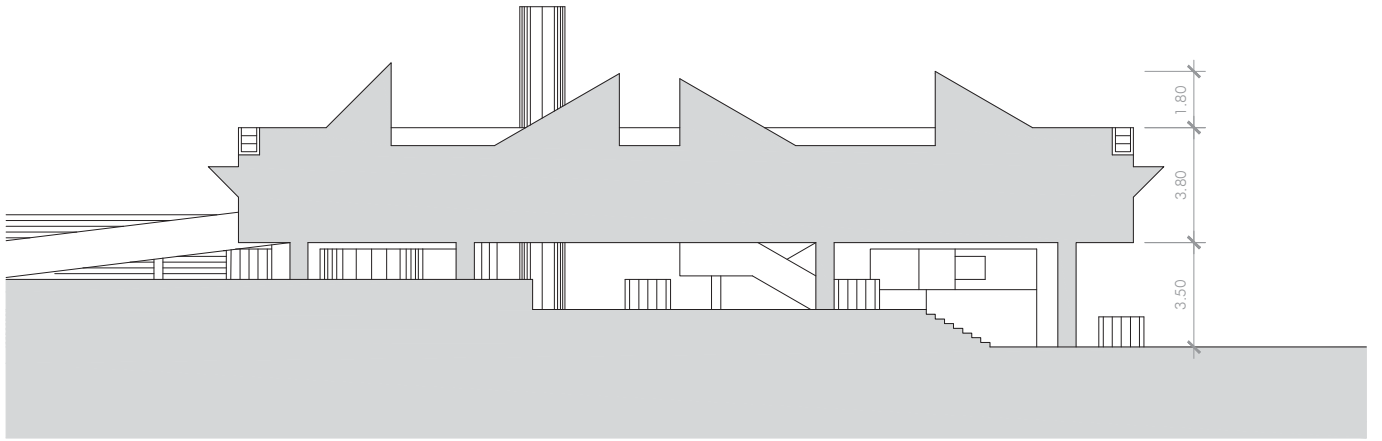

211

ALZADO SURESTE

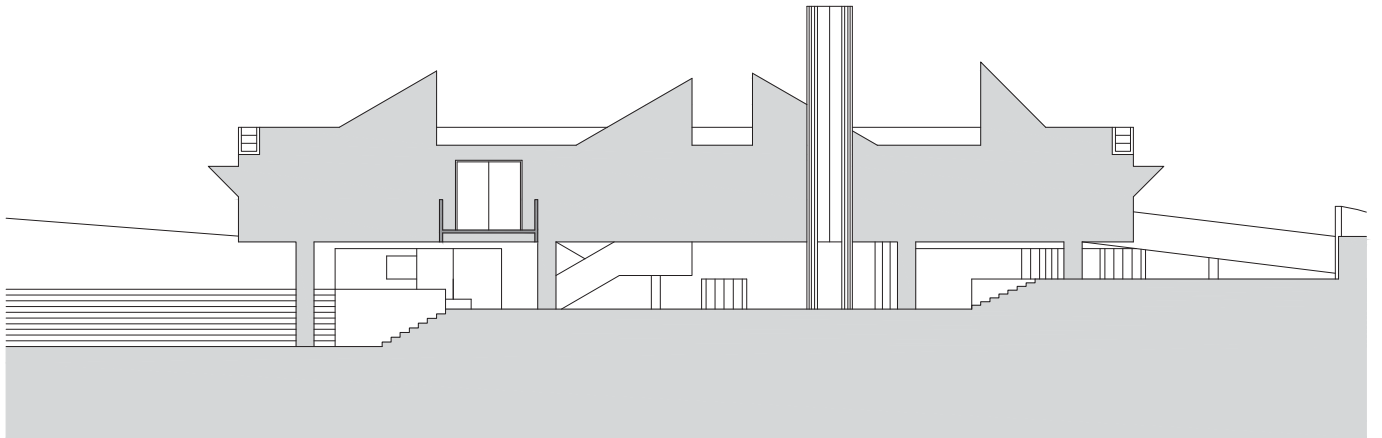

ESC 1/250

ALZADO NOROESTE







213

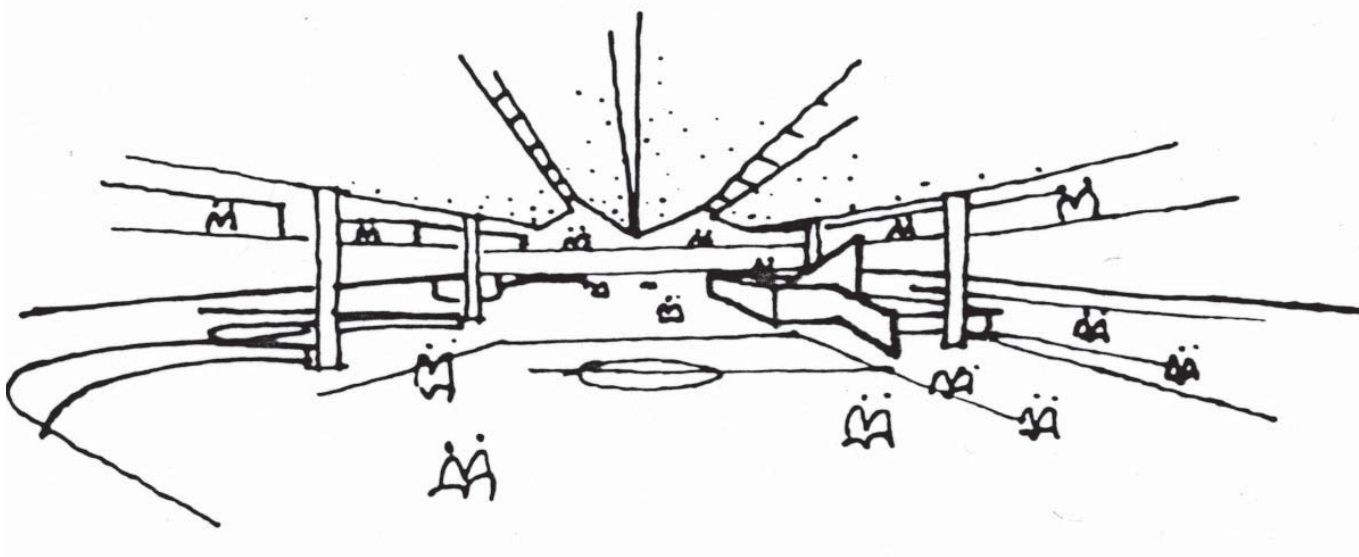

Fuente: Archivo Arquitecto Decio Tozzi.



Fuente: Archivo Arquitecto Decio Tozzi.

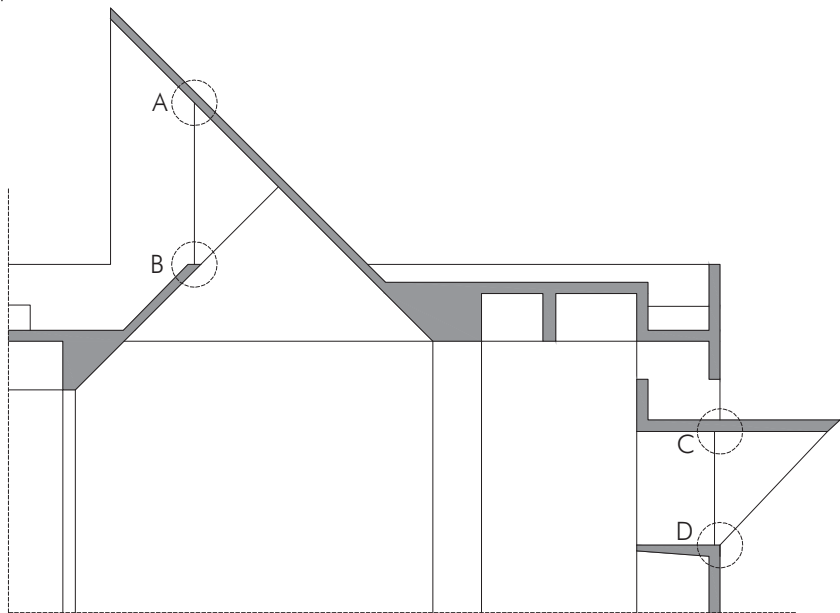

ESC 1/60

DETALLE LUCERNARIO Y FACHADA

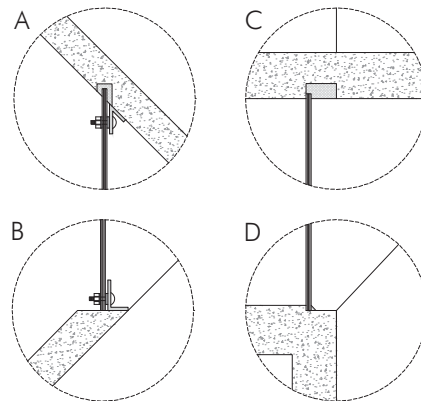

ESC 1/30

DETALLES CARPINTERÍAS

215

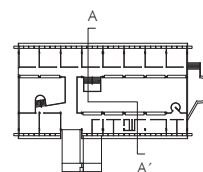

ESC 1/250

SECCIÓN AA'





Fuente: Archivo Arquitecto Decio Tozzi.

Nombre:	ESCOLA JARDIM IPE
Emplazamiento:	São Paulo, Brasil
Arquitectos:	Decio Tozzi
Promotor del encargo:	Desconocido
Fechas del proyecto:	1965
Fechas de la construcción:	1965
Superficie útil del aula:	42 m ²
Superficie construida:	3200 m ²
Altura libre:	2,7 m (aulas)
Número de plantas:	Planta Baja + 1 Planta
Bibliografía:	TOZZI, Decio. <i>Arquitecto Decio Tozzi</i> . Sao Paulo: D'Auria Editora, 2005.
Notas:	Agradecimiento al despacho del Arq. Dezio Tozzi, por el material cedido para la elaboración de esta ficha gráfica.

Elaboración de ficha técnica y dibujos:
Miguel Ángel Robles Cardona.
Miembro del Grupo de Investigación FORM, UPC.