

# LAS 21 + 1 UNIVERSIDADES LABORALES ESPAÑOLAS (1946-1976). 21 CONJUNTOS Y 1 PROYECTO NO CONSTRUIDO

El título de este panel expositivo viene derivado del trabajo de investigación que actualmente realizo con motivo de la elaboración de mi tesis doctoral que, bajo el título "El Movimiento Moderno en las Universidades Laborales Españolas (1946-1976)" tiene por objeto de estudio el análisis de la arquitectura de estos grandes conjuntos docentes, cuya actividad formativa bajo tal denominación quedaría enmarcada entre 1955 y 1978.

En este estudio se busca observar la presencia y evolución de la Arquitectura del Movimiento Moderno en es-

tos complejos educativos, así como su contribución a la recuperación e implantación definitiva de la modernidad arquitectónica en nuestro país después de los períodos de la Guerra Civil y la Autarquía. Todo ello relacionando los conjuntos entre sí, y observando la presencia de factores que permiten deducir unas líneas de actuación comunes, o por el contrario antagónicas.

El Ministro de Trabajo José Antonio Girón de Velasco sería el artífice de la creación de estos Centros, cuyo objetivo sería el de formar a las nuevas generaciones de

jóvenes en el desarrollo industrial que por entonces se iniciaba en España, con medios humanos y docentes muy superiores a los de otros establecimientos similares de la época.

Llegarían a ser un total de veintinueve conjuntos construidos repartidos por todo el territorio español, además de un proyecto para uno de estos establecimientos en Madrid que no llegaría a construirse.

Promovidos por el Estado y diseñados por diferentes arquitectos o agrupaciones de éstos, entre la terna

de figuras seleccionadas para su realización es posible encontrar a profesionales de la talla de Luis Moya, Fernando Moreno Barberá, Julio Cano Lasso, Álvaro Libano, Alberto Campo Baeza o José Antonio López Candeira.

Por otra parte, si se analiza la investigación que hasta el momento se ha realizado en el ámbito de las Universidades Laborales es posible constatar el vacío que existe en el conocimiento de su arquitectura, pues la mayoría de estudios efectuados sobre estos establecimientos analizan aspectos del Sistema desde un punto de vista sociológico,

educativo o económico, y los pocos que abordan la cuestión arquitectónica lo hacen de manera aislada y parcial.

Es por ello que, en este sentido, falta una investigación rigurosa y profunda sobre la mayoría de los conjuntos, así como lo que a mi modo de ver resulta de mayor interés y debiera ser previo, es decir, un trabajo panorámico que los descubra y ponga en relación.

La elección de este tema, además de por su interés, oportunidad y novedad, se ha visto favorecida por la accesibilidad a un amplio material, en su mayoría de carácter inédito, a partir del cual se propone la explicación de los proyectos de las Universidades Laborales en base a una serie de criterios bajo los que cabe trazar diferentes líneas argumentales que logran explicar las distintas etapas por las que pasó la arquitectura de este modelo de edificio civil, en relación a la evolución de la propia Arquitectura Moderna y de la arquitectura del país, así como a otros factores políticos, sociales o económicos que pudieron haber influido en la historia de estos conjuntos afectando a sus planteamientos arquitectónicos.

carácter inédito, a partir del cual se propone la explicación de los proyectos de las Universidades Laborales en base a una serie de criterios bajo los que cabe trazar diferentes líneas argumentales que logran explicar las distintas etapas por las que pasó la arquitectura de este modelo de edificio civil, en relación a la evolución de la propia Arquitectura Moderna y de la arquitectura del país, así como a otros factores políticos, sociales o económicos que pudieron haber influido en la historia de estos conjuntos afectando a sus planteamientos arquitectónicos.



Plaza Central. Fuente: ROBLES CARDONA, Miguel Ángel. 2013.

## 1. UNIVERSIDAD LABORAL "JOSÉ ANTONIO GIRÓN"

ARQUITECTOS:  
Luis Moya Blanco  
Pedro Rodríguez y Alonso de la Puente  
Ramiro Moya Blanco  
Enrique Huidobro Pardo  
FECHAS:  
1946-1957  
SITUACIÓN:  
Gijón

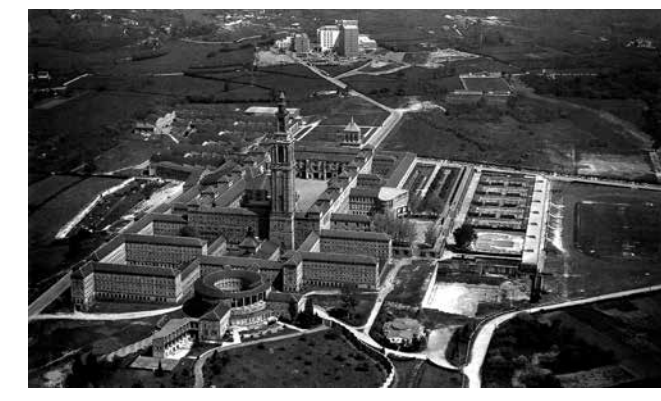

Vista aérea. Fuente: CAPITEL, Antón et al. Arquitectura del Siglo XX: España. Sevilla-Madrid: Tánais-Sociedad Estatal Hanover 2000, 2000.

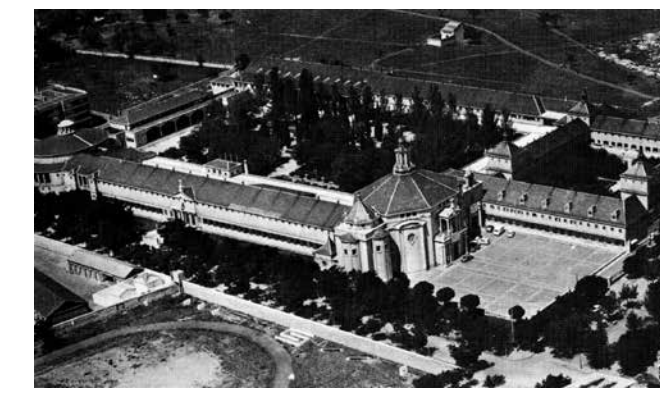

Vista aérea. Fuente: CAPITEL, Antón. La arquitectura de Luis Moya Blanco. Madrid: COAM, 1982.

## 2. UNIVERSIDAD LABORAL "SAN JOSÉ"

ARQUITECTOS:  
Luis Moya Blanco  
Pedro Rodríguez y Alonso de la Puente  
Ramiro Moya Blanco  
Enrique Huidobro Pardo  
FECHAS:  
1947-1957  
SITUACIÓN:  
Zamora

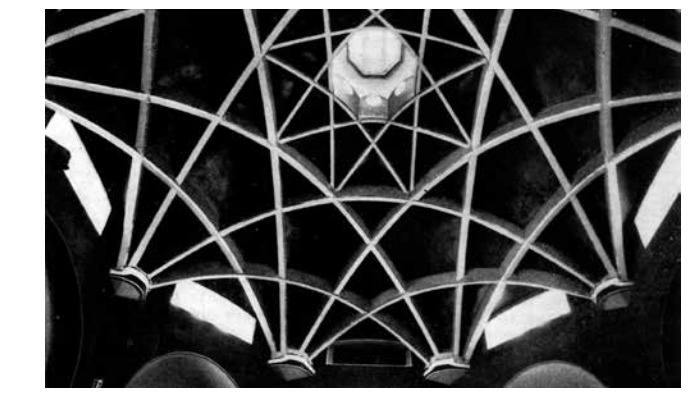

Cúpula de la Iglesia. Fuente: Revista Nacional de Arquitectura, nº 151-152 (1954).



Grupo Escolar. MONTEYS, Xavier et al. La Universitat Laboral de Tarragona, 1952-1956. Tarragona: COAC, 2006.

## 3. UNIVERSIDAD LABORAL "FRANCISCO FRANCO"

ARQUITECTOS:  
Antonio de la Vega Martínez  
Antoni Pujol Sevil  
Luis Peral Buesa  
Manuel Sierra Nava  
FECHAS:  
1950-1958  
SITUACIÓN:  
Tarragona

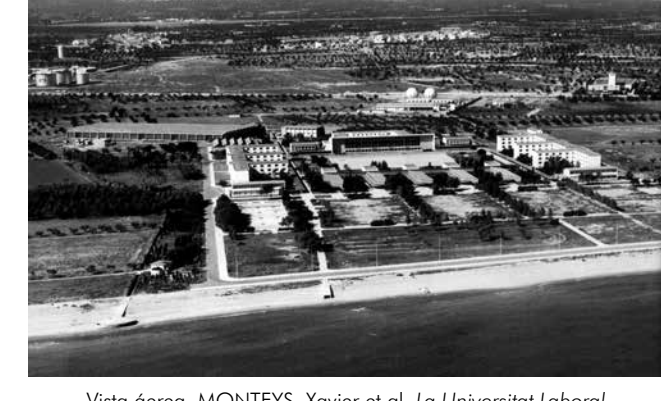

Vista aérea. MONTEYS, Xavier et al. La Universitat Laboral de Tarragona, 1952-1956. Tarragona: COAC, 2006.



Vista aérea. Fuente: UTRERA MOLINA, José. Nuevo horizonte de las Universidades Laborales. Madrid: Ministerio de Trabajo, 1970.

## 4. UNIVERSIDAD LABORAL "ONÉSIMO REDONDO"

ARQUITECTOS:  
Francisco Robles Giménez  
Daniel Sánchez Puch  
Miguel de los Santos Nicolás  
Fernando Cavestany y Pardo-Valcárcel  
FECHAS:  
1952-1956  
SITUACIÓN:  
Córdoba

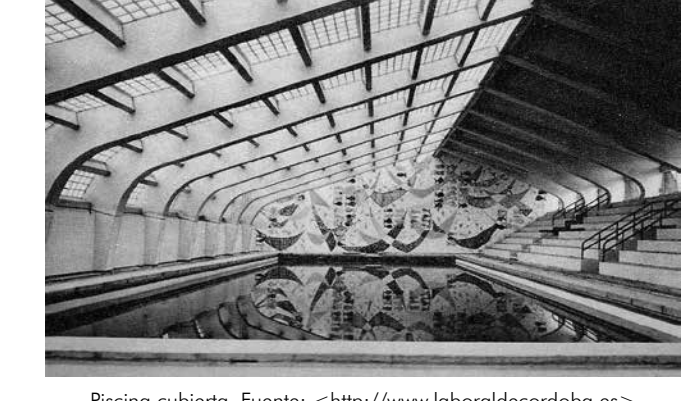

Piscina cubierta. Fuente: <http://www.laboraldecordoba.es>



Talleres. Fuente: Revista de Historia y Teoría de la arquitectura, nº 8 (2006).

## 5. UNIVERSIDAD LABORAL "JOSÉ ANTONIO PRIMO DE RIVERA"

ARQUITECTOS:  
Grupo O.T.A.I.S.A., compuesto por:  
Luis Gómez Estern  
Alfonso Toro Buitza  
Rodrigo Medina Benjumea  
Felipe Medina Benjumea  
FECHAS:  
1952-1965  
SITUACIÓN:  
Sevilla



Vista aérea. Fuente: UTRERA MOLINA, José. Nuevo horizonte de las Universidades Laborales. Madrid: Ministerio de Trabajo, 1970.



Vista aérea. Fuente: <http://www.arquimlab.blogspot.com>

## 6. UNIVERSIDAD LABORAL "CRUCERO DE BALEARES"

ARQUITECTOS:  
Luis Laorga Gutiérrez  
José López Zanón  
FECHAS:  
1960-1967  
SITUACIÓN:  
La Coruña



Comedor transformado en aula. Fuente: Archivo de la Fundación Docomomo Ibérico.



Pabellón de deportes (dibujo para el Concurso de Anteproyectos). Fuente: Arquitectura, nº 42 (1962).

## 7. UNIVERSIDAD LABORAL "PRIMERA PREMIO EN EL CONCURSO DE ANTEPROYECTOS. NO CONSTRUIDA"

ARQUITECTOS:  
Luis Laorga Gutiérrez  
José López Zanón  
FECHAS:  
1961  
SITUACIÓN:  
Madrid



Vista aérea (maqueta para el Concurso de Anteproyectos). Fuente: Arquitectura, nº 42 (1962).



Vista aérea. Fuente: UTRERA MOLINA, José. Nuevo horizonte de las Universidades Laborales. Madrid: Ministerio de Trabajo, 1970.

## 8. UNIVERSIDAD LABORAL "ALCALÁ DE HENARES, MADRID"

ARQUITECTO:  
Martín José Marcial Odiásozola  
FECHAS:  
1964-1966  
SITUACIÓN:  
Alcalá de Henares, Madrid



Edificio en construcción (montaje del mural en el vestíbulo del Centro). Fuente: ROBLES CARDONA, Miguel Ángel. 2012.



Fachada principal del edificio. Fuente: Archivo del I.E.S. Universidad Laboral (antigua Universidad Laboral "Hispano-Americana").

## 9. UNIVERSIDAD LABORAL "HISPANO-AMERICANA"

ARQUITECTOS:  
Luis Laorga Gutiérrez  
José López Zanón  
FECHAS:  
1964-1967  
SITUACIÓN:  
Cáceres



Vista aérea. Fuente: <http://www.bing.com/maps>



Vista aérea. Fuente: Archivo del I.E.S. Pirámide (antigua Universidad Laboral "Quinto Sertorio").

## 10. UNIVERSIDAD LABORAL "QUINTO SERTORIO"

ARQUITECTOS:  
Luis Laorga Gutiérrez  
José López Zanón  
FECHAS:  
1964-1967  
SITUACIÓN:  
Huesca



Cocinas. Fuente: Archivo de la Fundación Docomomo Ibérico.



Plaza de llegada. Salón de Actos, Rectorado y Capilla. Fuente: Arquitectura, nº 123 (1969).

## 11. UNIVERSIDAD LABORAL "VIRGEN DEL PILAR"

ARQUITECTO:  
Manuel Ambrós Escanellas  
FECHAS:  
1964-1967  
SITUACIÓN:  
Zaragoza



Vista aérea. Fuente: <http://www.arquimlab.blogspot.com>



Vista aérea. Fuente: UTRERA MOLINA, José. Nuevo horizonte de las Universidades Laborales. Madrid: Ministerio de Trabajo, 1970.

## 12. CENTRO DE ORIENTACIÓN DE UNIVERSIDADES LABORALES "JESÚS ROMEO"

ARQUITECTO:  
Fernando Moreno Barberá  
FECHAS:  
1965-1969  
SITUACIÓN:  
Chestre, Valencia



Parasitico. Fuente: Fondo "Fernando Moreno Barberá" del Archivo "Icaro" del Colegio Territorial de Arquitectos de Valencia.



Comedores. Fuente: Archivo del C.E.E.I. e I.E.S. Uni Éibar-Erma (antiguo Centro Técnico Laboral).

## 13. CENTRO TÉCNICO LABORAL "ÉIBAR, GUIPÚZCOA"

ARQUITECTO:  
Álvaro Libano Pérez-Ulibarri  
FECHAS:  
1966-1968  
SITUACIÓN:  
Éibar, Guipúzcoa



Vista aérea. Fuente: <http://www.arquimlab.blogspot.com>



Vista aérea. Fuente: <http://www.bing.com/maps>

## 14. COLEGIO DE PROMOCIÓN SOCIAL DE UNIVERSIDADES LABORALES "TENERIFE"

ARQUITECTOS:  
Vicente Saavedra Martínez  
Javier Díaz-Llanos La Roche  
FECHAS:  
1969-1977  
SITUACIÓN:  
Tenerife



Edificio escalonado de dormitorios y claustro. Al fondo, edificio principal. Fuente: Recherche & Architecture, nº 19 (1974).



Biblioteca. Fuente: Fondo "Fernando Moreno Barberá" del Archivo "Icaro" del Colegio Territorial de Arquitectos de Valencia.

## 15. CENTRO DE UNIVERSIDADES LABORALES "BLAS TELLO"

ARQUITECTO:  
Fernando Moreno Barberá  
FECHAS:  
1971-1972  
SITUACIÓN:  
Toledo



Vista aérea. Fuente: UTRERA MOLINA, José. Nuevo horizonte de las Universidades Laborales. Madrid: Ministerio de Trabajo, 1970.



Vista aérea. Fuente: UTRERA MOLINA, José. Nuevo horizonte de las Universidades Laborales. Madrid: Ministerio de Trabajo, 1970.

## 16. CENTRO DE UNIVERSIDADES LABORALES "LICINIO DE LA FUENTE"

ARQUITECTO:  
Fernando Moreno Barberá  
FECHAS:  
1971-1972  
SITUACIÓN:  
Las Palmas de Gran Canaria, Gran Canaria



Grupo de Residencias. Fuente: Fondo "Fernando Moreno Barberá" del Archivo "Icaro" del Colegio Territorial de Arquitectos de Valencia.



Patio del edificio de Dirección. Fuente: ROBLES CARDONA, Miguel Ángel. 2011.

## 17. CENTRO DE UNIVERSIDADES LABORALES "UTRERA MOLINA"

ARQUITECTO:  
Fernando Moreno Barberá  
FECHAS:  
1972-1978  
SITUACIÓN:  
Málaga



Vista aérea. Fuente: <http://www.bing.com/maps>



Vista aérea. Fuente: <http://www.arquimlab.blogspot.com>

## 18. CENTRO DE UNIVERSIDADES LABORALES "ALMERÍA"

ARQUITECTOS:  
Julio Cano Lasso  
Alberto Campo Baeza  
Antonio Más Guindal  
Miguel Martín Escanciano  
FECHAS:  
1973-1974  
SITUACIÓN:  
Almería



Patio Central. Fuente: ROBLES CARDONA, Miguel Ángel. 2012.



Patio principal. Fuente: <http://www.universidadeslaboralesespanolas.es>

## 19. CENTRO DE UNIVERSIDADES LABORALES "LARDERO, LOGROÑO"

ARQUITECTOS:  
Julio Cano Lasso  
Ramón Campomanes Grande  
FECHAS:  
1973-1974  
SITUACIÓN:  
Lardero, Logroño



Vista aérea. Fuente: Archivo del I.E.S. La Laboral (antiguo Centro de Universidades Laborales).



Vista aérea. Fuente: <http://www.bing.com/maps>

## 20. CENTRO DE UNIVERSIDADES LABORALES "ALBACETE"

ARQUITECTOS:  
Julio Cano Lasso  
Ramón Campomanes Grande  
FECHAS:  
1974-1975  
SITUACIÓN:  
Albacete



Porche de conexión con el edificio de Residencias. Fuente: ROBLES CARDONA, Miguel Ángel. 2013.



Celosis del Vestíbulo. CANO LASSO, Julio et al. Universidad Laboral de Ourense, Ourense 1975: Julio Cano Lasso. Pamplona: 16, 2003.

## 21. CENTRO DE UNIVERSIDADES LABORALES "ORENSE"

ARQUITECTOS:  
José Manuel Sanz Sanz  
Antonio Ortiz Carvajal  
FECHAS:  
1974-1976  
SITUACIÓN:  
Oronse



Vista aérea. Fuente: <http://www.bing.com/maps>



Vista aérea. Fuente: <http://www.bing.com/maps>

## 22. CENTRO DE UNIVERSIDADES LABORALES "VIGO, PONTEVEDRA"

ARQUITECTO:  
José Antonio López Candeira  
FECHAS:  
1975-1976  
SITUACIÓN:  
Vigo, Pontevedra



Paseos. RÍO VÁZQUEZ, Antonio. Las Universidades Laborales gallegas: arquitectura y modernidad. Santiago: COAG, 2011.